

VILLA SVANHALL

1,5-PLAN | 7 RUM OCH KÖK |
BOYTA 168 KVM | BYGGAREA 136 KVM

Villa Svanhalls kök- och vardagsrumsdel är rymd så det förslår. Med fem meter upp till ryggåstaketsnock i denna del blir upplevelsen maffig för den som kliver in genom dörren. Det stora fönsterpartiet släpper in allt ljus du behöver.

Villa Svanhall kan du köpa antingen som 1-planshus eller som 1,5-planshus. På entréplanet finns tre sovrum, vardagsrum, kök, klädskåp och klädvärd. Väljer du att bygga villa Svanhall som 1,5-planshus på 168 kvm får du två extra sovrum, två förråd, badrum och ett allrum.



ÖVERPLAN VID
1,5-PLANSHUS

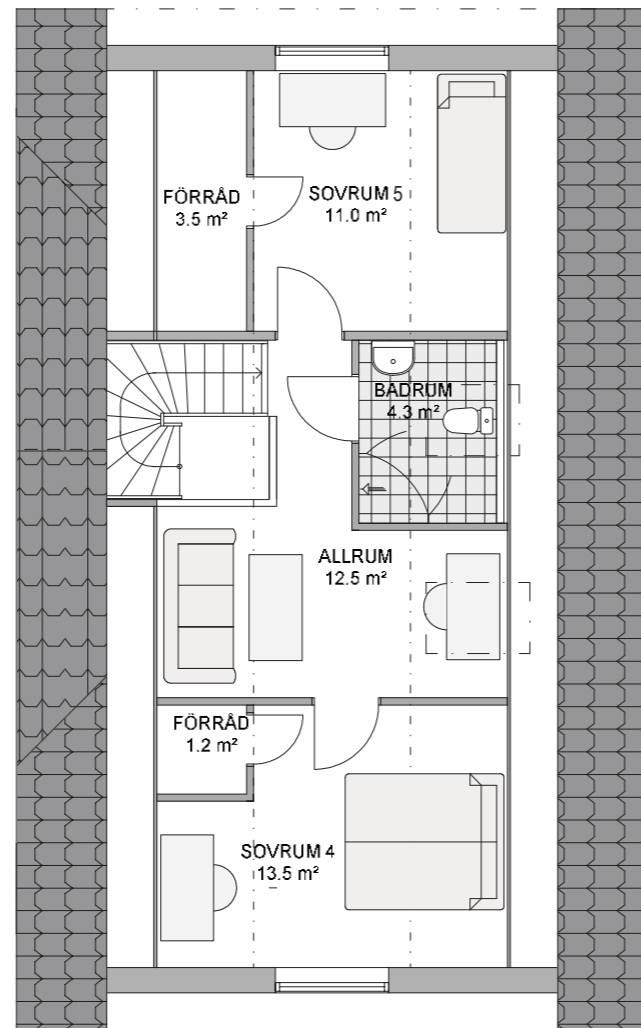

1-PLAN | 4 RUM OCH KÖK |
BOYTA 115 KVM |
BYGGAREA 136 KVM |

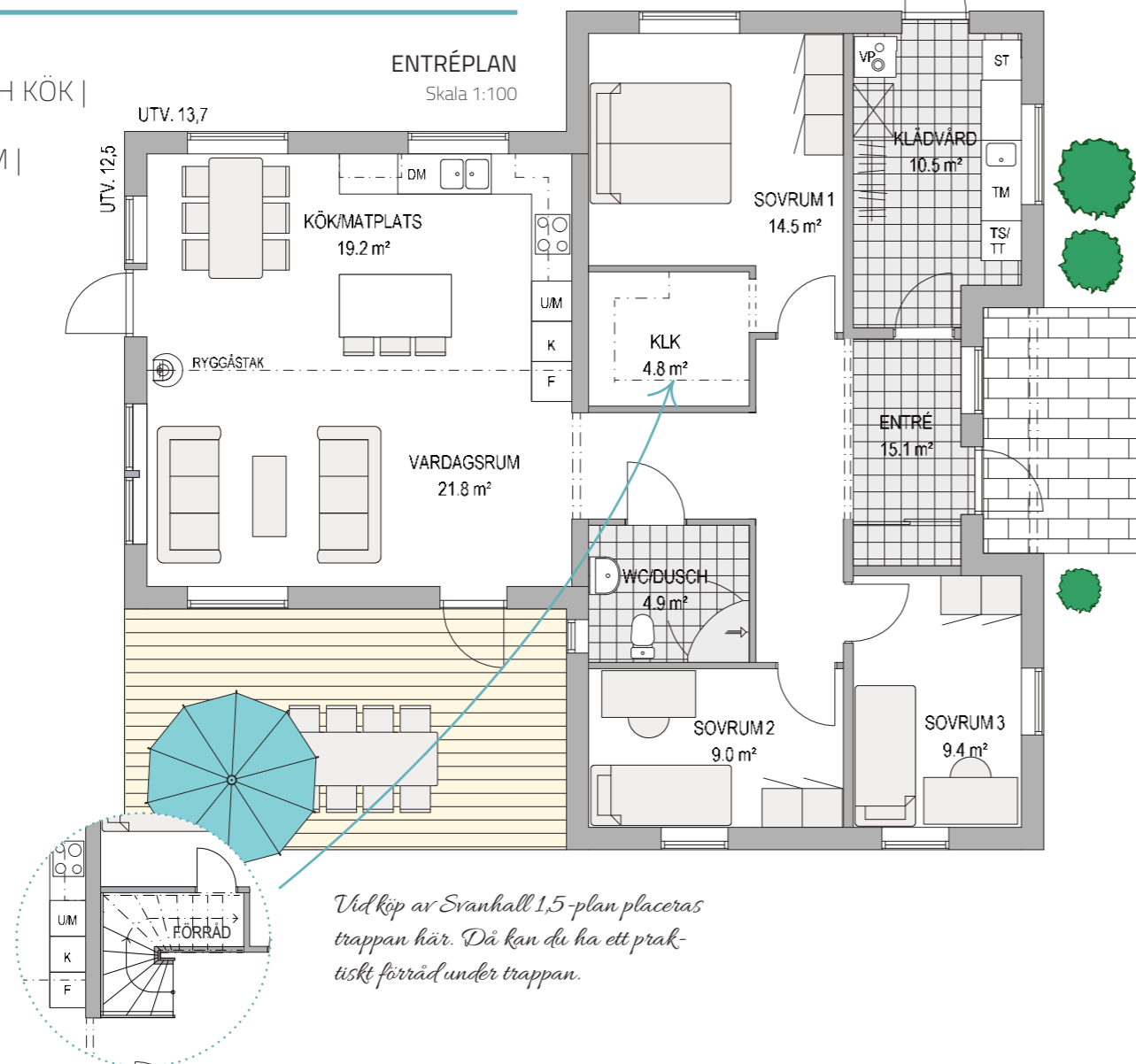
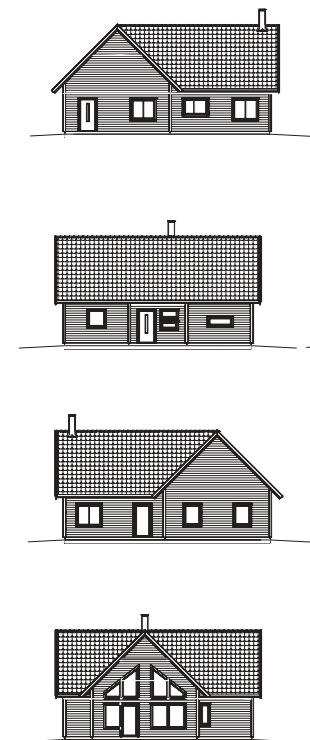

Vid köp av Svanhall 1,5-plan placeras trappan här. Då kan du ha ett praktiskt förråd under trappan.

1,5-PLAN



Huset på bilden visar villa Svanhall 1,5-plan.

Villa Svanhall går att köpa som både 1-plans och 1,5-planshus.

HUSFAKTA

HUSTYP	1-PLAN	1,5-PLAN
ANTAL RUM	4 ROK	7 ROK
ANTAL SOVRUM	3 ST	5 ST
BOYTA	115 KVM	168 KVM
ENTRÉPLAN	115 KVM	115 KVM
ÖVERPLAN	0 KVM	53 KVM
BYGGAREA	136 KVM	
BYGGHÖJD	3,6 M	
FASAD	LIGGANDE ELLER STÅENDE PANEL	
TAKUTFORMNING	SADELTAK	
TAKLUTNING	45°	
RYGGÅSTAK	STANDARD	

NY HUSMODELL!



Huset på bilden visar villa Svanhall 1,5-plan.



Bilderna kan visa kundanpassade tillval, se dem som inspiration.

